





# Rutes a peu per Montbrió del Camp

Descobreix el paisatge rural de l'entorn del poble a través d'aquestes quatre rutes circulars, marcades al mapa amb quatre colors diferents. Hi podràs trobar des d'una ruta més curta, la de color verd, de 3,3 km fins a la més llarga, la ruta de color negre, de 6,2 km. Aquestes passejades són circulars, per això comencen i acaben al mateix punt. Passareu per llocs emblemàtics del nostre entorn, com el pinar del Lluert, el camí fondo, el molí del Rafel, la riera de Riudecanyes...tot passejant entre conreus de vinya i olivera.

## Rutes circulars

- Ruta verda**   3,3 km  
 1 h  
 Baixa
- Ruta blava**   3,7 km  
 1 h 15 min  
 Baixa
- Ruta vermella**   4,8 km  
 1 h 45 min  
 Baixa
- Ruta negra**   6,2 km  
 2 h  
 Baixa

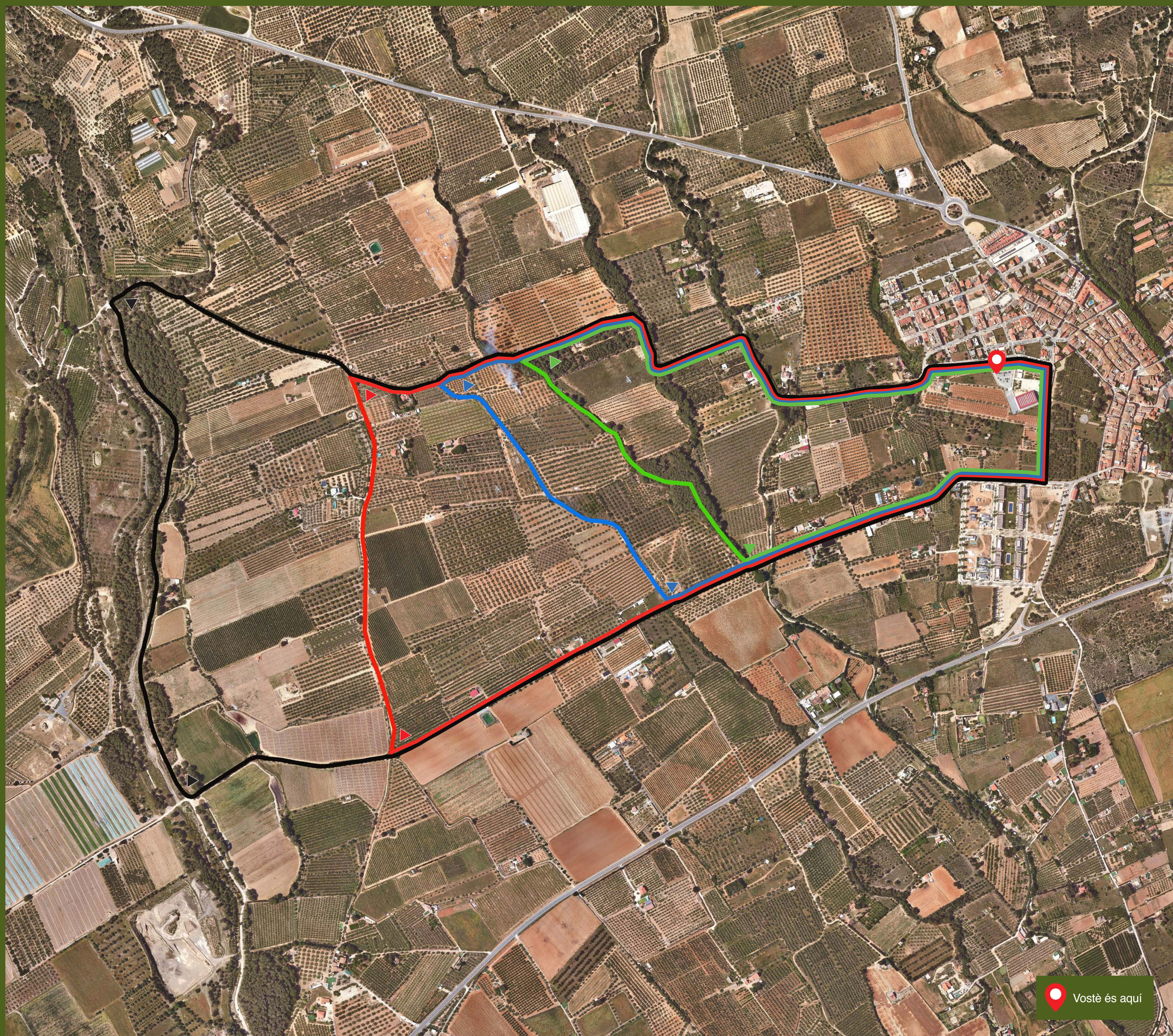

No feu foc



No llenceu deixalles



Acampada lliure no permesa



Respecteu l'entorn natural



Seguiu les indicacions de la ruta



Respecteu el patrimoni de l'entorn

Al llarg del recorregut trobareu aquest model de placa:



Atenció! Algun punt de la ruta es comparteix amb transit rodad.

Atención! Algún punto de la ruta se comparte con tránsito rodado.

Attention! Some point of the route is shared with road traffic.



Comerços



Ruta dels rellotges de sol



Ruta cicloturística de l'oli



Turisme a Montbrió

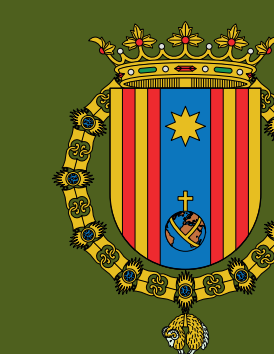

Ajuntament de Montbrió del Camp

# Mapa turístic de Montbrió del camp

## Benvinguts a Montbrió:

Montbrió del Camp té una llarga història que ha deixat el seu testimoni ben visible en els carrers que conformen el nucli antic. Conserva intacta l'estructura medieval amb la plaça de la Vila en el cor, i els carrerons que l'envolten, com el de la Closa. Trobem edificis de diverses tipologies constructives i diferents estils que ens parlen de l'evolució urbanística i arquitectònica de la vila.

En el nucli antic també trobem tres edificis religiosos que són un interessant patrimoni a conèixer: L'Església del Carme, la Parròquia de Sant Pere i l'Ermita de Sant Antoni. Us convidem a passejar pels nostres camins i pels nostres carrers, tenint cura sempre del medi ambient i sent respectuosos amb l'entorn.



**1** AJUNTAMENT  
Construcció: any 1668  
Estil: Renaixentista  
Construït a partir de la torre i muralla medieval



**2** ESGLÉSIA DEL CARME  
Construcció: segle XIX  
Estil: Historicista



**3** ERMITA DE SANT ANTONI  
Construcció: any 1704  
Estil: Barroc



**4** MERCAT MUNICIPAL  
Construcció: any 1948



**5** PIQUÉ ART  
Casa donada per l'artista local Josep Piqué, l'any 1990. Exposició permanent de la seva obra i Llar de l'Avi.



**6** ORGUE  
Catalogat com monument històric i musical. Segle XVIII.  
Estil: Barroc



**7** CAL BASSEDES  
Construcció: segle XIX  
Estil: Modernista



**8** 4 CANTONS  
Aqui tancava el primitiu nucli urbà emmurallat, conegut en època medieval com la portella dels 4 Cantons.



**9** ESGLÉSIA PARROQUIAL DE SANT PERE APOSTOL  
Construcció: segles XII-XVII  
Estil: Renaixentista



**10** TERMES  
Finca Horta Florida. Actualment és un Hotel-Balneari.



**11** CASA DE CULTURA  
Construcció: any 1992  
Edifici que acull sales d'exposicions i conferències.



**12** PORTAL DEL CAPUIG  
Antigament porta nord o de sortida del nucli antic.

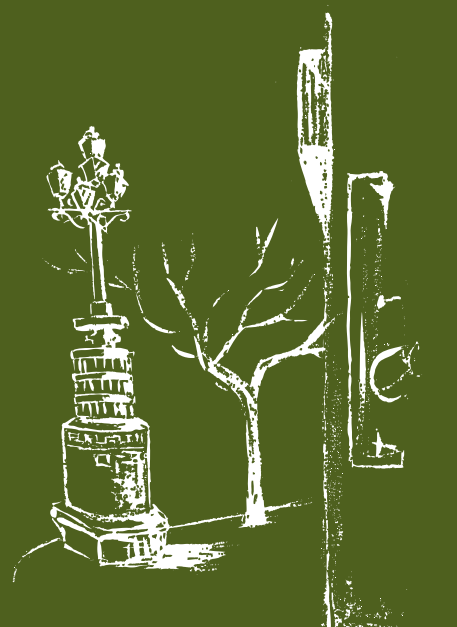

**13** MUSEU DEL VI  
Casa pairal convertida en museu dedicat al món vinícola.

**14** EL REIXAT (HORT DEL BALDRICH)

**15** BIBLIOTECA SALA CINEMA NOU

**16** ESCOLA

**17** CONSULTORI

**18** POLIESPORTIU PISCINES

**19** COOPERATIVA

**20** FARMÀCIA

**21** LLAR D'INFANTS MUNICIPAL

**22** CEMENTIRI

**23** PASSEIG NICOLAU "ELS MURUS"

**24** RELLOTGES DE SOL

**25** ZONA INDUSTRIAL



Comerços



Ruta dels rellotges de sol



Ruta cicloturística de l'oli



Turisme a Montbrió

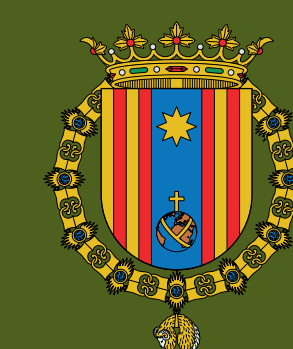

Ajuntament de Montbrió del Camp



# Rutes a peu per Montbrió del Camp

Descobreix el paisatge rural de l'entorn del poble a través d'aquestes quatre rutes circulars, marcades al mapa amb quatre colors diferents. Hi podràs trobar des d'una ruta més curta, la de color verd, de 3,3 km fins a la més llarga, la ruta de color negre, de 6,2 km. Aquestes passejades són circulars, per això comencen i acaben al mateix punt. Passareu per llocs emblemàtics del nostre entorn, com el pinar del Lluert, el camí fondo, el molí del Rafel, la riera de Riudecanyes...tot passejant entre conreus de vinya i olivera.

## Rutes circulars

- Ruta verda**   3,3 km  
 1 h  
 Baixa
- Ruta blava**   3,7 km  
 1 h 15 min  
 Baixa
- Ruta vermella**   4,8 km  
 1 h 45 min  
 Baixa
- Ruta negra**   6,2 km  
 2 h  
 Baixa

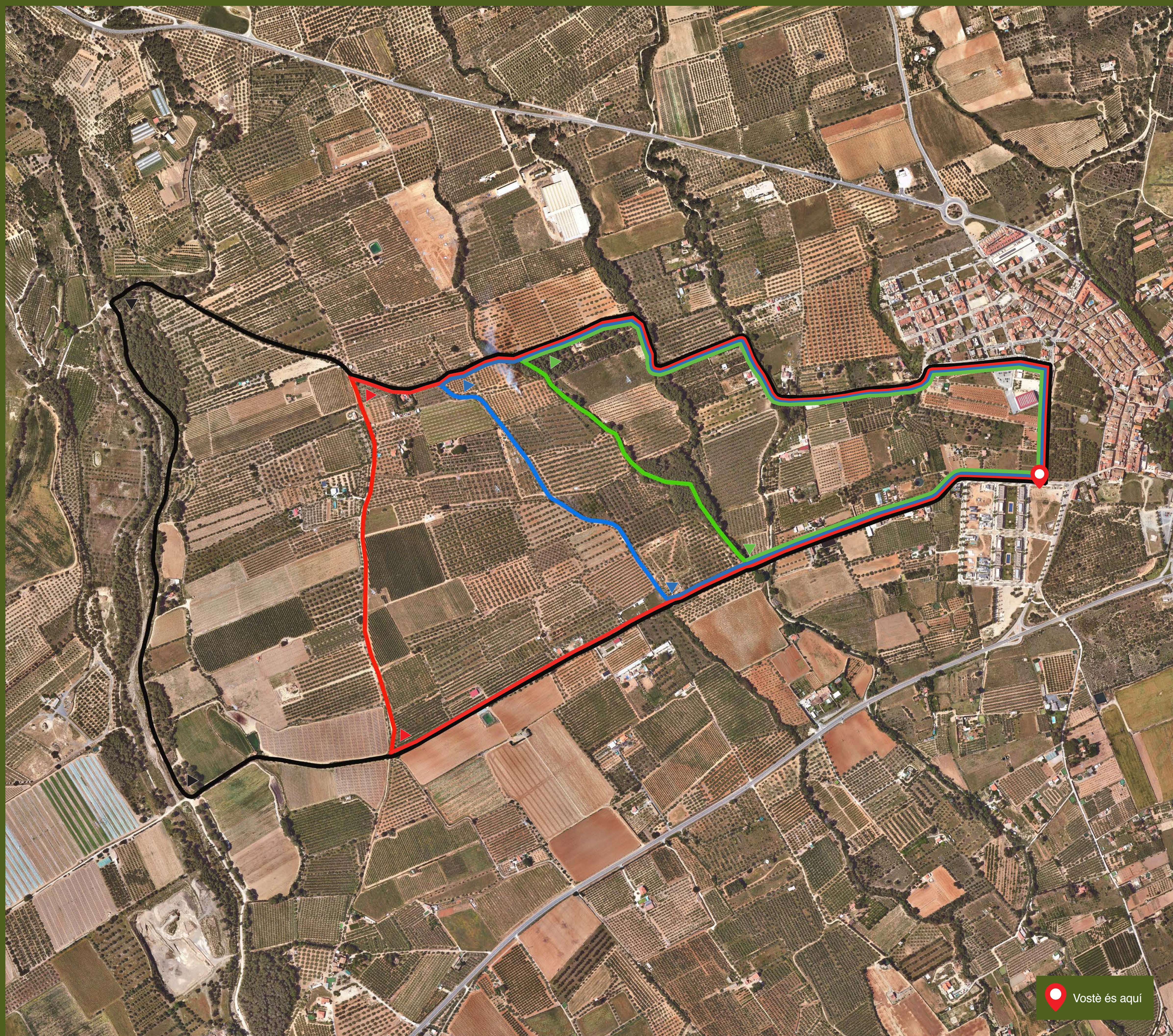

No feu foc



No llenceu deixalles



Acampada lliure no permesa



Respecteu l'entorn natural



Seguiu les indicacions de la ruta



Respecteu el patrimoni de l'entorn

Al llarg del recorregut trobareu aquest model de placa:



Atenció! Algun punt de la ruta es comparteix amb transit rodad.

Atención! Algún punto de la ruta se comparte con tránsito rodado.

Attention! Some point of the route is shared with road traffic.



Comerços



Ruta dels rellotges de sol



Ruta cicloturística de l'oli



Turisme a Montbrió

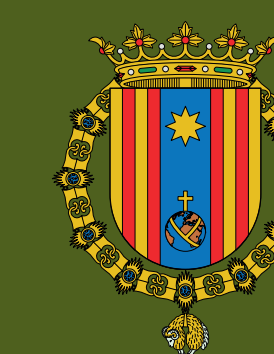

Ajuntament de Montbrió del Camp

# Mapa turístic de Montbrió del camp

## Benvinguts a Montbrió:

Montbrió del Camp té una llarga història que ha deixat el seu testimoni ben visible en els carrers que conformen el nucli antic. Conserva intacta l'estructura medieval amb la plaça de la Vila en el cor, i els carrerons que l'envolten, com el de la Closa. Trobem edificis de diverses tipologies constructives i diferents estils que ens parlen de l'evolució urbanística i arquitectònica de la vila.

En el nucli antic també trobem tres edificis religiosos que són un interessant patrimoni a conèixer: L'Església del Carme, la Parròquia de Sant Pere i l'Ermita de Sant Antoni. Us convidem a passejar pels nostres camins i pels nostres carrers, tenint cura sempre del medi ambient i sent respectuosos amb l'entorn.



**1** AJUNTAMENT  
Construcció: any 1668  
Estil: Renaixentista  
Construït a partir de la torre i muralla medieval



**2** ESSLÉSIA DEL CARME  
Construcció: segle XIX  
Estil: Historicista



**3** ERMITA DE SANT ANTONI  
Construcció: any 1704  
Estil: Barroc



**4** MERCAT MUNICIPAL  
Construcció: any 1948



**5** PIQUÉ ART  
Casa donada per l'artista local Josep Piqué, l'any 1990.  
Exposició permanent de la seva obra i Llar de l'Avi.



**6** ORGUE  
Catalogat com monument històric i musical. Segle XVIII.  
Estil: Barroc



**7** CAL BASSEDES  
Construcció: segle XIX  
Estil: Modernista



**8** 4 CANTONS  
Aqui tancava el primitiu nucli urbà emmurallat, conegut en època medieval com la portella dels 4 Cantons.



**9** ESSLÉSIA PARROQUIAL DE SANT PERE APOSTOL  
Construcció: segles XII-XVII  
Estil: Renaixentista



**10** TERMES  
Finca Horta Florida.  
Actualment és un Hotel-Balneari.



**11** CASA DE CULTURA  
Construcció: any 1992  
Edifici que acull sales d'exposicions i conferències.



**12** PORTAL DEL CAPUIG  
Antigament porta nord o de sortida del nucli antic.

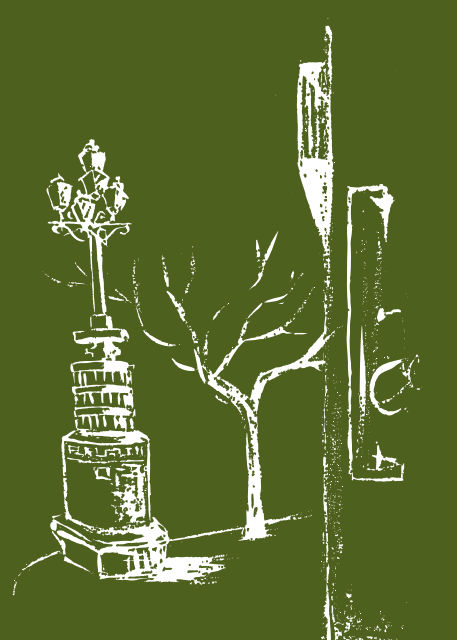

**13** MUSEU DEL VI  
Casa pairal convertida en museu dedicat al món vinícola.

**14** EL REIXAT (HORT DEL BALDRICH)

**15** BIBLIOTECA SALA CINEMA NOU

**16** ESCOLA

**17** CONSULTORI

**18** POLIESPORTIU PISCINES

**19** COOPERATIVA

**20** FARMÀCIA

**21** LLAR D'INFANTS MUNICIPAL

**22** CEMENTIRI

**23** PASSEIG NICOLAU "ELS MURUS"

**24** RELLOTGES DE SOL

**25** ZONA INDUSTRIAL

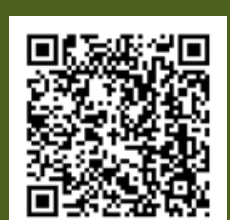

Comerços



Ruta dels rellotges de sol



Ruta cicloturística de l'oli



Turisme a Montbrió

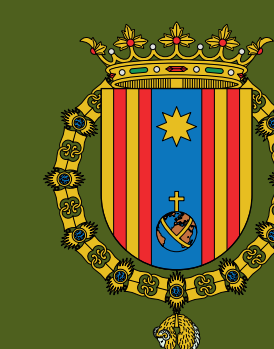

Ajuntament de Montbrió del Camp